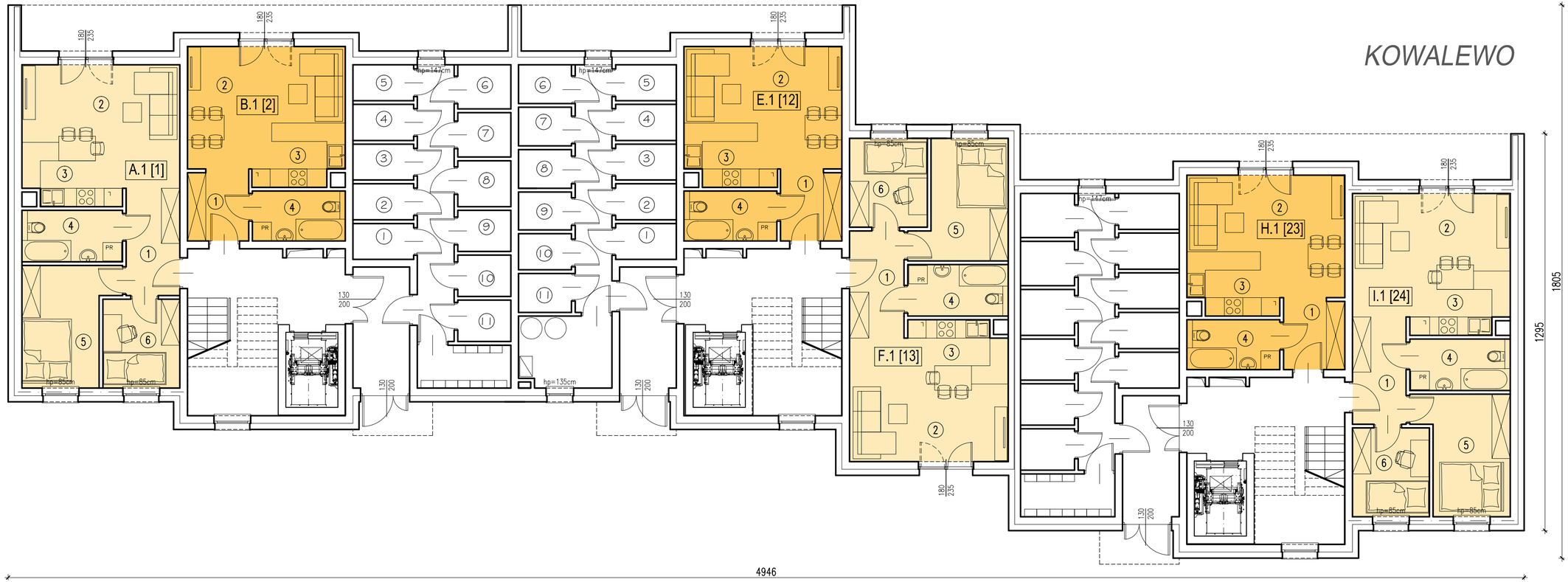

KOWALEWO

parter

ZESTAWIENIE MIESZKAŃ

NUMER	NAZWA POMIESZCZENIA	POSADZKA	POW.(M2)
A.1 [1]			
1	KOMUNIKACJA	gres	6,02
2	POKÓJ DZIENNY	panele podłogowe	16,70
3	ANEKS KUCHENNY	gres	5,37
4	ŁAZIENKA	gres	5,36
5	POKÓJ	panele podłogowe	10,61
6	POKÓJ	panele podłogowe	7,12
	RAZEM POWIERZCHNIA		51.18
B.1 [2]			
1	KOMUNIKACJA	gres	4,54
2	POKÓJ DZIENNY	panele podłogowe	16,78
3	ANEKS KUCHENNY	gres	4,99
4	ŁAZIENKA	gres	4,80
	RAZEM POWIERZCHNIA		31.1
E.1 [12]			
1	KOMUNIKACJA	gres	4,54
2	POKÓJ DZIENNY	panele podłogowe	16,78
3	ANEKS KUCHENNY	gres	4,99
4	ŁAZIENKA	gres	4,80
	RAZEM POWIERZCHNIA		31.1
F.1 [13]			
1	KOMUNIKACJA	gres	6,13
2	POKÓJ DZIENNY	panele podłogowe	16,82
3	ANEKS KUCHENNY	gres	5,37
4	ŁAZIENKA	gres	5,36
5	POKÓJ	panele podłogowe	10,61
6	POKÓJ	panele podłogowe	7,20
	RAZEM POWIERZCHNIA		51.49
H.1 [23]			
1	KOMUNIKACJA	gres	4,54
2	POKÓJ DZIENNY	panele podłogowe	16,78
3	ANEKS KUCHENNY	gres	4,99
4	ŁAZIENKA	gres	4,80
	RAZEM POWIERZCHNIA		31.1
I.1 [24]			
1	KOMUNIKACJA	gres	6,02
2	POKÓJ DZIENNY	panele podłogowe	16,70
3	ANEKS KUCHENNY	gres	5,37
4	ŁAZIENKA	gres	5,36
5	POKÓJ	panele podłogowe	10,61
6	POKÓJ	panele podłogowe	7,12
	RAZEM POWIERZCHNIA		51.18

PUM = 1 448,71m²